○ 장 소 : 요금정산소 지붕설치 현장사진

일자	2018. 11. 12	내용	주차장 #6램프 지붕공사 ①번출구

일자	2018. 11. 12	내용	주차장 #4램프 지붕공사 ②번출구

○ 장 소 : 요금정산소 지붕설치 현장사진

일자	2018. 11. 12	내용	요금정산소 지붕공사 사진

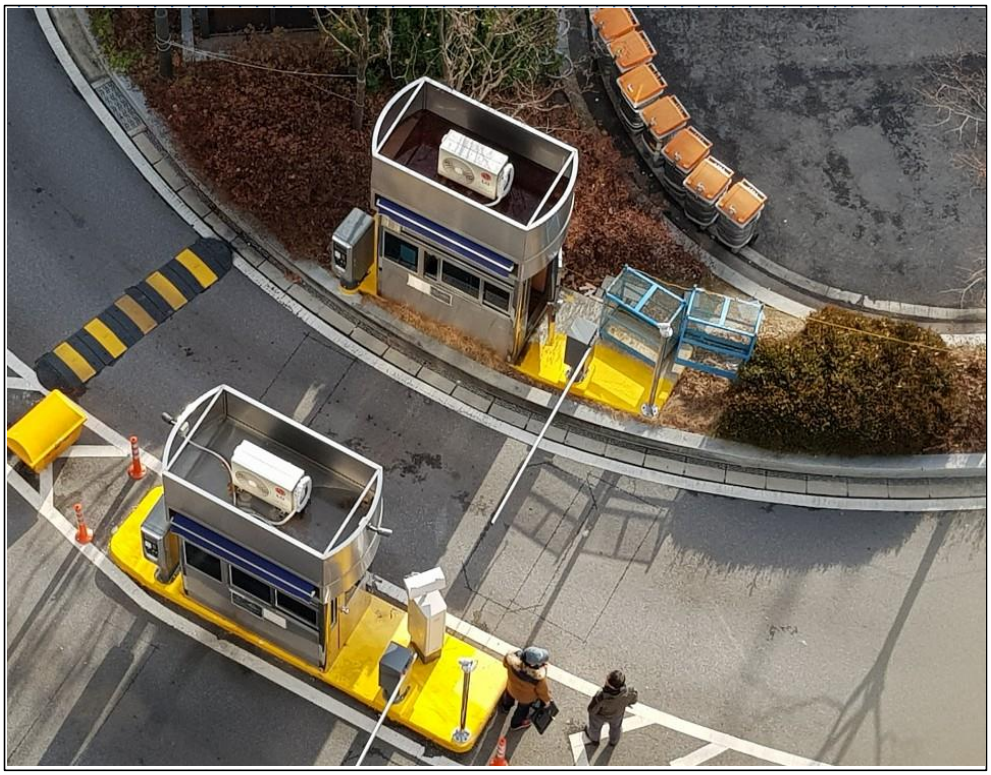

일자	2018. 11. 12	내용	요금정산소 지붕공사 사진

○ 장 소 : 요금정산소 지붕설치 현장사진

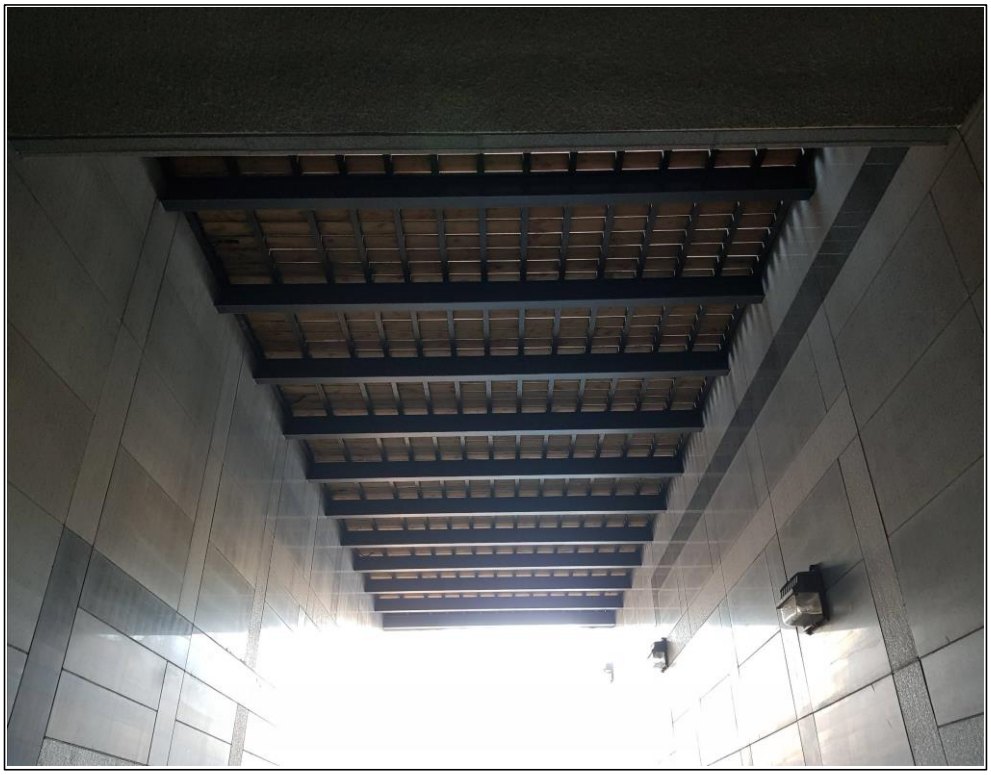

일자	2018. 11. 12	내용	#4램프 천정데크하부 물받이설치공사